މަޢުލޫމާތު ހޯދި ދިނުމުގެ ގާނޫނުގެ ދަށުން މަޢުލޫމާތު ހޯދުމުގެ މަރުޙަލާތަކުގެ ޗާޓު

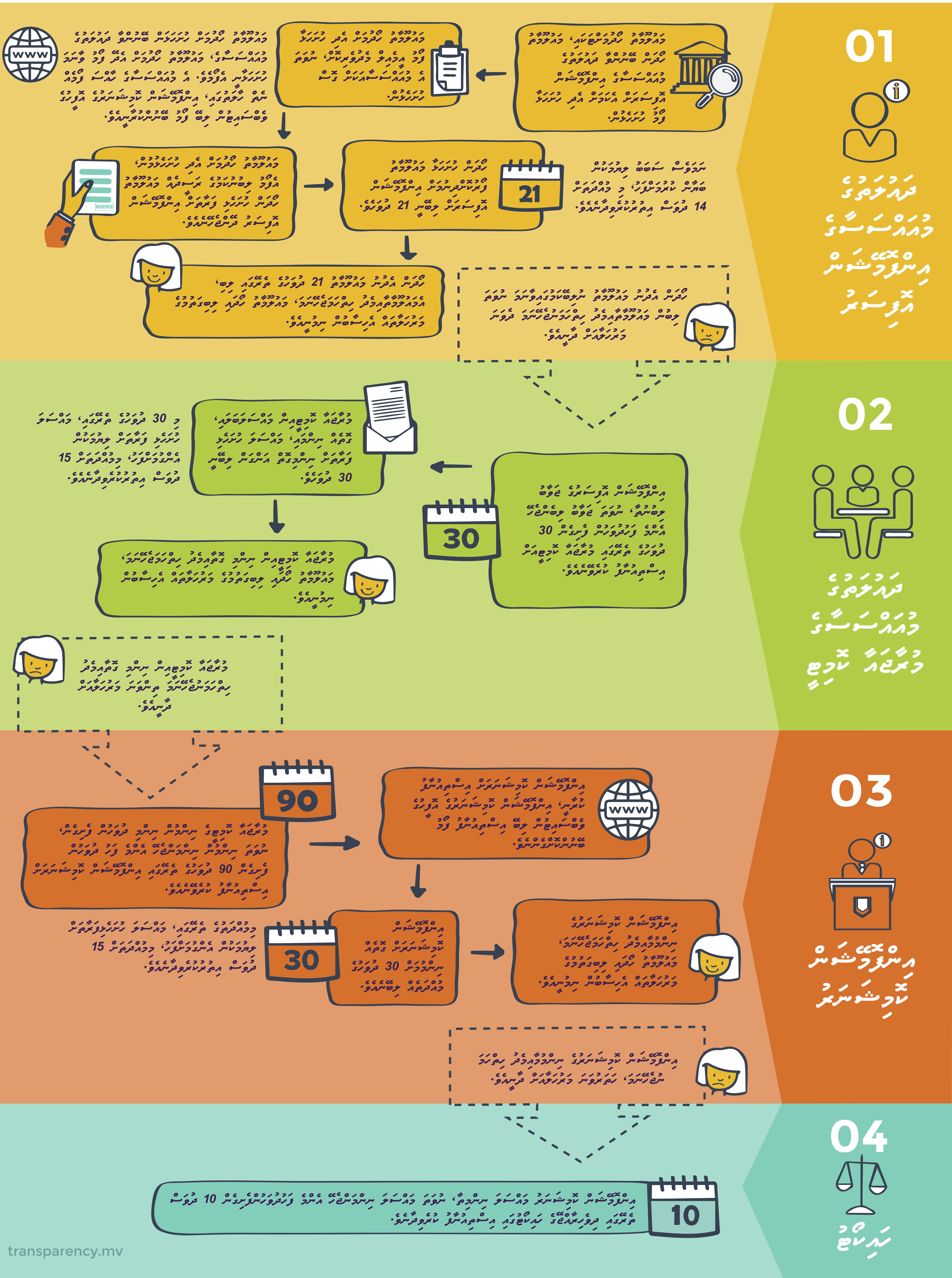

01

ދައުލަތުގެ މުއައްސަސާގެ އިންފޮމޭޝަން އޮފިސަރު

މަޢުލޫމާތު ހޯދުމަށްޓަކައި، މަޢުލޫމާތު ހޯދަން ބޭނުންވާ ދައުލަތުގެ މުއައްސަސާގެ އިންފޮމޭޝަން އޮފިސަރަށް އެކަމަށް އެދި ހުށަހަޅާ ފޯމު ހުށަހެޅުން.

މަޢުލޫމާތު ހޯދުމަށް އެދި ހުށަހަޅާ ފޯމު އީމެއިލް މެދުވެރިކޮށް، ނުވަތަ އެ މުއައްސަސާއަކަށް ގޮސް ހުށަހެޅުން.

މަޢުލޫމާތު ހޯދުމަށް ހުށަހަޅަން ބޭނުންވާ ދައުލަތުގެ މުއައްސަސާގެ، މަޢުލޫމާތު ހޯދުމަށް އެދޭ ފޯމު ވާނަމަ ހުށަހަޅާނީ އެފޯމުގެ. އެ މުއައްސަސާގެ ހާއްސަ ފޯމެއް ނެތް ހާލަތުގައި، އިންފޮމޭޝަން ކޮމިޝަނަރުގެ އޮފީހުގެ ވެބްސައިޓުން ލިބޭ ފޯމު ބޭނުންކުރެވިދާނެއެވެ.

މަޢުލޫމާތު ހޯދުމަށް އެދި ހުށަހެޅުމުން، އެފޯމު ލިބުނުކަމުގެ ރަސީދެއް މަޢުލޫމާތު ހޯދަން ހުށަހެޅި ފަރާތަށް އިންފޮމޭޝަން އޮފިސަރު ދޫކުރަންޖެހޭނެއެވެ.

ހޯދަން ހުށަހަޅާ މަޢުލޫމާތު ފޯރުކޮށްދިނުމަށް އިންފޮމޭޝަން އޮފިސަރަށް ލިބޭނީ 21 ދުވަހެވެ.

21

ނަމަވެސް ސަބަބު ލިޔުމަކުން ބަޔާން ކުރުމަށްފަހު، މި މުއްދަތަށް 14 ދުވަސް އިތުރުކުރެވިދާނެއެވެ.

ހޯދަން އެދުނު މަޢުލޫމާތު 21 ދުވަހުގެ ތެރޭގައި ލިބި، އެމަޢުލޫމާތާއިމެދު ހިތްހަމަޖެހޭނަމަ، މަޢުލޫމާތު ހޯދި ދިނުމުގެ މަރުޙަލާތައް އެހިސާބުން ނިމުނީއެވެ.

ހޯދަން އެދުނު މަޢުލޫމާތު ނުލިބުނުކަމުގައިވާނަމަ ނުވަތަ ލިބުނު މަޢުލޫމާތާއިމެދު ހިތްހަމަނުޖެހޭނަމަ ދެވަނަ މަރުޙަލާއަށް ދާނީއެވެ.

02

ދައުލަތުގެ މުއައްސަސާގެ މުރާޖަޢާ ކޮމިޓީ

އިންފޮމޭޝަން އޮފިސަރުގެ ޖަވާބު ލިބުމާ، ނުވަތަ ޖަވާބު ލިބެންޖެހޭ އެންމެ ފަހުދުވަހުން ފެށިގެން 30 ދުވަހުގެ ތެރޭގައި މުރާޖަޢާ ކޮމިޓީއަށް އިސްތިއުނާފު ކުރެވޭނެއެވެ.

30

މުރާޖަޢާ ކޮމިޓީއިން މުއައްސަސާވެރިޔާ، ގޮތެއް ނިންމައި، މުއައްސަސާ ހުށަހެޅި ފަރާތަށް ނިންމިގޮތް އަންގަން ލިބޭނީ 30 ދުވަހެވެ.

މި 30 ދުވަހުގެ ތެރޭގައި، މުއައްސަސާ ހުށަހެޅި ފަރާތަށް ލިޔުމަކުން އަންގުމަށްފަހު، މިމުއްދަތަށް 15 ދުވަސް އިތުރުކުރެވިދާނެއެވެ.

މުރާޖަޢާ ކޮމިޓީއިން ނިންމި ގޮތާއިމެދު ހިތްހަމަޖެހޭނަމަ، މަޢުލޫމާތު ހޯދި ދިނުމުގެ މަރުޙަލާތައް އެހިސާބުން ނިމުނީއެވެ.

މުރާޖަޢާ ކޮމިޓީއިން ނިންމި ގޮތާއިމެދު ހިތްހަމަނުޖެހޭނަމަ ތިންވަނަ މަރުޙަލާއަށް ދާނީއެވެ.

03

އިންފޮމޭޝަން ކޮމިޝަނަރު

90

މުރާޖަޢާ ކޮމިޓީގެ ނިންމުން ނިންމި ދުވަހުން ފެށިގެން، ނުވަތަ ނިންމުން ނިންމަންޖެހޭ އެންމެ ފަހު ދުވަހުން ފެށިގެން 90 ދުވަހުގެ ތެރޭގައި އިންފޮމޭޝަން ކޮމިޝަނަރަށް އިސްތިއުނާފު ކުރެވޭނެއެވެ.

އިންފޮމޭޝަން ކޮމިޝަނަރަށް އިސްތިއުނާފު ކުރާނީ، އިންފޮމޭޝަން ކޮމިޝަނަރުގެ އޮފީހުގެ ވެބްސައިޓުން ލިބޭ އިސްތިއުނާފު ފޯމު ބޭނުންކުރަންވާނެއެވެ.

30

އިންފޮމޭޝަން ކޮމިޝަނަރަށް ގޮތެއް ނިންމުމަށް 30 ދުވަހުގެ މުއްދަތެއް ލިބޭނެއެވެ.

މިމުއްދަތުގެ ތެރޭގައި، މުއައްސަސާ ހުށަހެޅިފަރާތަށް ލިޔުމަކުން އަންގުމަށްފަހު، މިމުއްދަތަށް 15 ދުވަސް އިތުރުކުރެވިދާނެއެވެ.

އިންފޮމޭޝަން ކޮމިޝަނަރުގެ ނިންމުމާއިމެދު ހިތްހަމަޖެހޭނަމަ، މަޢުލޫމާތު ހޯދި ދިނުމުގެ މަރުޙަލާތައް އެހިސާބުން ނިމުނީއެވެ.

އިންފޮމޭޝަން ކޮމިޝަނަރުގެ ނިންމުމާއިމެދު ހިތްހަމަ ނުޖެހޭނަމަ، ހަތަރުވަނަ މަރުޙަލާއަށް ދާނީއެވެ.

04

ޝަރީޢަތް

އިންފޮމޭޝަން ކޮމިޝަނަރު މައްސަލަ ނިންމުމާ، ނުވަތަ މައްސަލަ ނިންމަންޖެހޭ އެންމެ ފަހުދުވަހުން ފެށިގެން 10 ދުވަހުގެ ތެރޭގައި ދިވެހިރާއްޖޭގެ ހައިކޯޓަށް އިސްތިއުނާފު ކުރެވޭނެއެވެ.

10

transparency.mv